

# Herramientas para la defensa de los bienes comunes

Fuentes de información útiles para el  
monitoreo de los proyectos en nuestro  
territorio

¿Cómo nos enteramos de lo que ocurre en nuestro territorio?

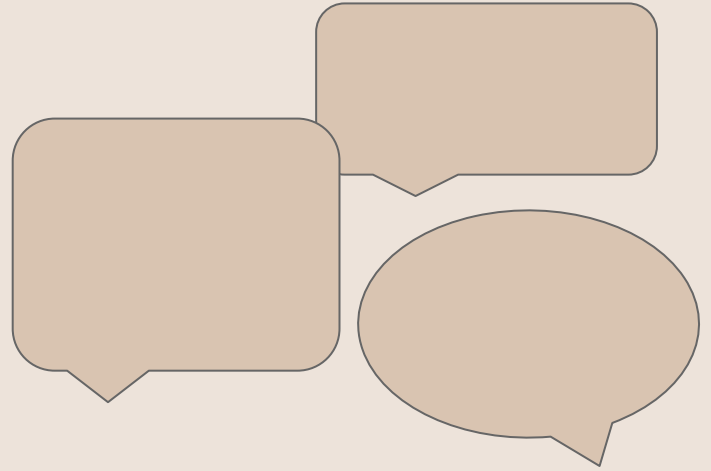

- Lo que se dice y vemos en la comunidad

- lo que dicen las mujeres, los niños, los jóvenes, las personas mayores, los comités, las personas con cargos...
- lo que observamos en el territorio
- presencia de empresas, visitantes del gobierno, etc.



*Dibujo Ricardo Castillo, imagen tomada de Manual de Derecho Agrario*

- Lo que se dice, oímos y vemos desde fuera de la comunidad

- medios de comunicación,
- declaraciones de servidores públicos
- planes y programas de desarrollo



*Dibujo Ricardo Castillo, imagen tomada de Manual de Derecho Agrario*

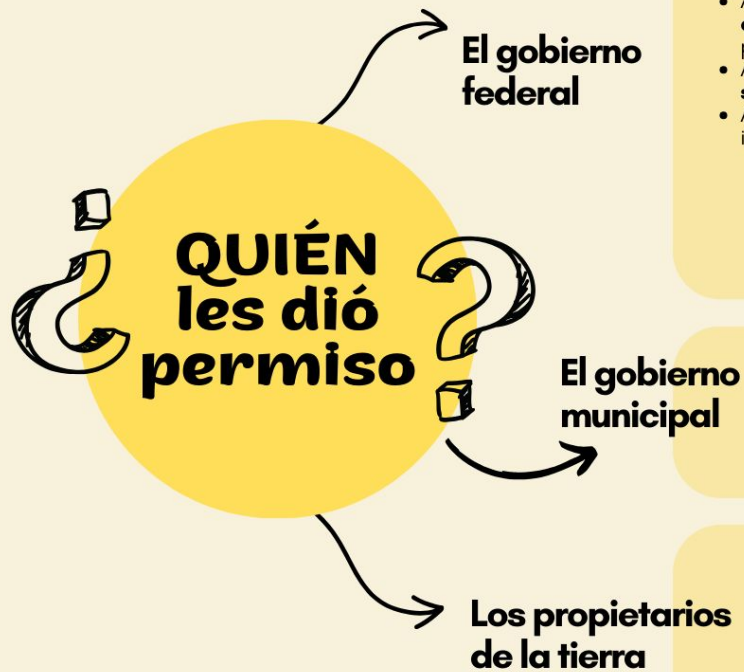

- **Concesiones** o **permisos** para el uso y la explotación de los recursos naturales del país
- Aceptación o rechazo de **estudios de impacto ambientales** que elaboran y presentan los promoventes.
- Aceptación o rechazo de **estudios de impacto social** que elaboran y presentan los promoventes.
- Aplicación de la **Consulta**, en caso de ser pueblo indígena, y sólo para algunos proyectos



**CONAGUA**  
CONCESIONES DE AGUA Y DE DESCARGA DE AGUAS RESIDUALES, POR SOLICITUD



**SECRETARÍA DE ECONOMÍA**  
CONCESIONES MINERAS, MEDIANTE LICITACIÓN (2023)



**ASEA**  
PERMISO PARA PROYECTOS ENERGÉTICOS



**SEMARNAT**  
ESTUDIO DE IMPACTO AMBIENTAL (REGIONAL, LOCAL, ...)



**DISTINTAS INSTANCIAS**  
IMPLEMENTACIÓN DE LAS CONSULTAS (SENER, SECRETARÍA DE ENERGÍA)

- **Permiso de uso del suelo**, necesario para cualquier proyecto (de energía, mineros, de transporte, etc.)



**PERMISO DE USO DEL SUELO**



**RENTA DE TIERRA**, U ALGÚN OTRO CONTRATO DE USUFRUCTO TEMPORAL



**VENTA DE LA TIERRA**

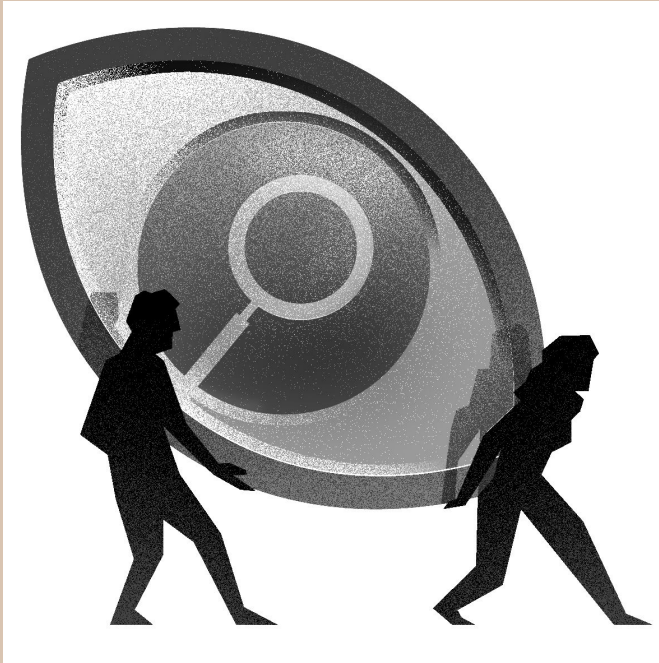

# información oficial y pública para conocer los proyectos en mi territorio

- ❖ Fuentes para un monitoreo preventivo
- ❖ Fuentes para el monitoreo de los efectos de esta infraestructura sobre los bienes comunes

1

# ¿Cómo saber si hay proyectos que busquen instalarse en mi territorio?

Fuentes de información para un MONITOREO PREVENTIVO frente a proyectos que afectan mi territorio



# Huellas que los proyectos van dejando, y con los cuales los podemos rastrear antes de que tengan presencia en nuestro territorio

- Claves de registro de los proyectos
- Nombre del proyecto
- Características técnicas del proyecto
- Ubicación del proyecto
- Nombre de la empresa que lo promueve (privada o pública)



*Dibujo Ricardo Castillo, imagen tomada de Manual de Derecho Agrario*



# Evaluaciones de impacto ambiental

De acuerdo con la legislación federal y la estatal, los proyectos que tienen un impacto territorial, antes de operar deberán obtener la aprobación de una evaluación ambiental por parte de las instancias federales y estatales.

Ver el artículo 28 de la Ley General del Equilibrio Ecológico y la Protección al Ambiente

# Evaluaciones de impacto ambiental

Ver el artículo 28 de la Ley General del Equilibrio  
Ecológico y la Protección al Ambiente

# SEMARNAT

Las solicitudes y las resoluciones a dichos trámites a nivel federal, pueden ser consultadas en la Gaceta Semarnat.

Secretaría de Medio Ambiente y Recursos Naturales

<https://www.semarnat.gob.mx/gobmx/transparencia/gaceta.html>

» Secretaría de Medio Ambiente y Recursos Naturales » Transparencia » Transparencia focalizada » Impacto ambiental

## Gaceta ecológica

Listado de proyectos ingresados y resueltos en Oficinas Centrales y Delegaciones Federales de la SEMARNAT, Consultas Públicas y Reuniones Públicas de Información de los trámites sometidos al Procedimiento de Evaluación del Impacto Ambiental (PEIA).

2023	+
2022	+
2021	+
2020	+
2019	+



Autor  
Secretaría de Medio Ambiente y Recursos Naturales  
Fecha de actualización  
18 de Abril de 2023

### Relacionadas

- [Consulta la situación de tu trámite \(MIA's y resolutivos\)](#)
- [Conoce la Biblioteca Digital](#)

# ASEA

## (Agencia de Seguridad, Energía y Ambiente)

Las solicitudes de trámites de proyectos de **energía** (pozos, ductos, gasolineras) a nivel federal, pueden ser consultadas en la Gaceta de la ASEA.

[http://transparencia.asea.gob.mx/Gaceta\\_ASEA](http://transparencia.asea.gob.mx/Gaceta_ASEA)



GOBIERNO DE MÉXICO

Trámites Gobierno

AGENCIA DE SEGURIDAD, ENERGÍA Y AMBIENTE

Agencia de Seguridad, Energía y Ambiente > Transparencia > Transparencia Proactiva > Gaceta ASEA

### Gaceta Ecológica ASEA

- 2023
- 2022
- 2021
- 2020
- 2019
- 2018



Autor:  
Agencia de Seguridad, Energía y Ambiente  
Fecha de publicación:  
24 de agosto de 2016

Una vez que tienes un proyecto ubicado en la gaceta de la SEMARNAT o ASEA, copia la clave del proyecto y búscala en el siguiente enlace:

<https://www.semarnat.gob.mx/gobmx/transparencia/constramite.html>

para descargar la Manifestación de Impacto Ambiental (MIA) y el resolutivo que emitió la SEMARNAT sobre el proyecto en cuestión

Viernes, 14 Octubre 2016

SEMARNAT SECRETARÍA DE MEDIO AMBIENTE Y RECURSOS NATURALES

INICIO DÓNDE REGISTRO GUÍA DE TRÁMITES TRÁMITES PAGO CONSULTA EMPRESAS

Consulta un Trámite

Ingrese el número de Bitácora o Clave de Proyecto:

11GU2016UD069

consultar

Consulta general de los trámites en proceso por tema

- Forestal y Suelos
- Vida Silvestre
- Residuos Peligrosos y Actividades Altamente Riesgosas
- Impacto Ambiental
- Calidad del Aire
- Zona Federal y Ambientes Costeros

Historial del Trámite

NO.	FECHA	SITUACION DEL ESTADO DEL TRÁMITE
1	12/09/2016	RECEPCION DEL TRAMITE EN VENTANILLA
2	12/09/2016	TRAMITES TURNADOS A OFICINAS CENTRALES
3	12/09/2016	RECEPCION DEL TRAMITE EN VENTANILLA
4	13/09/2016	ENVIO AL AREA CORRESPONDIENTE
5	13/09/2016	RECEPCION DEL TRAMITE EN EL AREA CORRESPONDIENTE
6	13/09/2016	TRAMITE ENVIADO AL RESPONSABLE DEL SECTOR
7	19/09/2016	TRAMITE ENVIADO AL ECC PARA PREVENCION
8	06/10/2016	RECIBIDO POR PREVENCION
9	06/10/2016	REACTIVACION DEL PROCEDIMIENTO EN EVALUACION
10	06/10/2016	ENVIO AL AREA CORRESPONDIENTE
11	06/10/2016	RECEPCION DEL TRAMITE EN EL AREA CORRESPONDIENTE
12	06/10/2016	TRAMITE ENVIADO AL RESPONSABLE DEL SECTOR
13	06/10/2016	TRAMITE ENVIADO AL EVALUADOR DEL SECTOR
14	06/10/2016	INTEGRACION DE EXPEDIENTE

Fin

DOCUMENTOS

Descargar

Resumen Ejecutivo MIA / IP

Para leer y descargar los archivos PDF's es necesario tener instalado Adobe Acrobat Reader X (versión 10 o como mínimo). Si no tienes instalado Adobe Acrobat Reader puedes descargarlo haciendo click aquí.

SEMARNAT

# Evaluaciones de impacto ambiental a escala estatal

Secretaría de Medio Ambiente

<http://www.veracruz.gob.mx/medioambiente/impacto-ambiental/>

The image shows two screenshots of the Veracruz Government website. The top screenshot displays the header with the logos of the Veracruz Government, SEDEMA (Secretaría de Medio Ambiente), and the state motto 'ME LLENA DE ORGULLO'. Below the logos is a navigation menu with the following items: SECRETARÍA, DIFUSIÓN, TRÁMITES, TRANSPARENCIA, and PAI. Below the menu is a button labeled 'Inicio »'. The bottom screenshot shows the same header and navigation menu, but the 'PAI' button is highlighted in a green bar, and the text 'IMPACTO Y RIESGO AMBIENTAL' is visible below it.

# Gaceta Ecológica Estatal

[https://drive.google.com/drive/folders/1bH3soEgL0gPigA\\_HPm\\_BGspNV0zq4v](https://drive.google.com/drive/folders/1bH3soEgL0gPigA_HPm_BGspNV0zq4v)

yD



VERACRUZ  
GOBIERNO  
DEL ESTADO



SEDEMA  
Secretaría de  
Medio Ambiente

DGCCEA

Dirección General de  
Control de la Contaminación y  
Evaluación Ambiental

SECRETARÍA DE MEDIO AMBIENTE  
GACETA ECOLÓGICA  
SEPARATA NÚMERO DGPCCEA/14/2023

Xalapa, Ver., a cinco de abril del año dos mil veintitrés

En cumplimiento a lo establecido en la fracción I del artículo 43 de la Ley número 62 Estatal de Protección Ambiental, así como en el artículo 35 de su Reglamento en materia de Impacto Ambiental, se publica el siguiente listado:

Proyectos de obras o actividades presentados a evaluación ante la Secretaría de Medio Ambiente del Gobierno del Estado de Veracruz, en la semana del tres al siete de abril de dos mil veintitrés

NÚM DE EXP.	FECHA DE INGRESO	NOMBRE DEL PROMOVENTE	NOMBRE, DESCRIPCIÓN, NATURALEZA Y UBICACIÓN DE LA OBRA O ACTIVIDAD						
			NOMBRE DEL PROYECTO	SUPERFICIE *	UBICACIÓN DEL PROYECTO	LATITUD	LONGITUD	OBRA O ACTIVIDAD	MUNICIPIO
31	04/04/2023	CYNTHIA Hernández VIDAL	MI BODEGA AURRERA VEGA DE ALATORRE	3,315 m <sup>2</sup>	CALLE ALLENDE S/N, COLCENTRO, LOCALIDAD DE VEGA DE ALATORRE	2,216,488.815	745,634.375	XIII.- DESARROLLOS COMERCIALES	VEGA DE ALATORRE

# Otro tipo de permisos asociados a proyectos energéticos y mineros

Ver el artículo de la Ley de Industria Eléctrica (LIA), Ley de Hidrocarburos y Ley Minera.

De acuerdo con la legislación, los proyectos que busquen explotar recursos considerados de propiedad federal, o considerados estratégicos, antes de operar deben obtener permisos.

Es el caso de los proyectos de extracción minera (metálica e hidrocarburos), así como producción, transmisión de energía (electricidad, ductos, líneas de transmisión, etcétera).



# Concesiones mineras:

Secretaría de Economía (SE)

<https://portalags1.economia.gob.mx/arcgis/apps/webappviewer/index.html?id=1f22ba130b0e40d888bfc3b7fb5d3b1b>

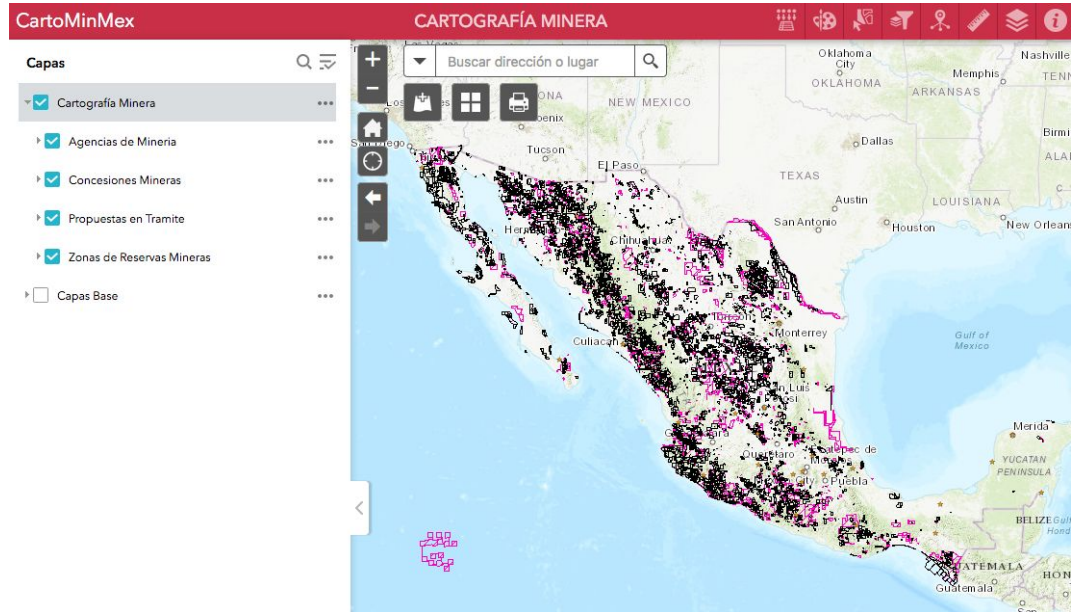

# Proyectos mineros:

Servicio Geológico Mexicano (SGM)

<https://www.sgm.gob.mx/GeoInfoMexGovMx/>

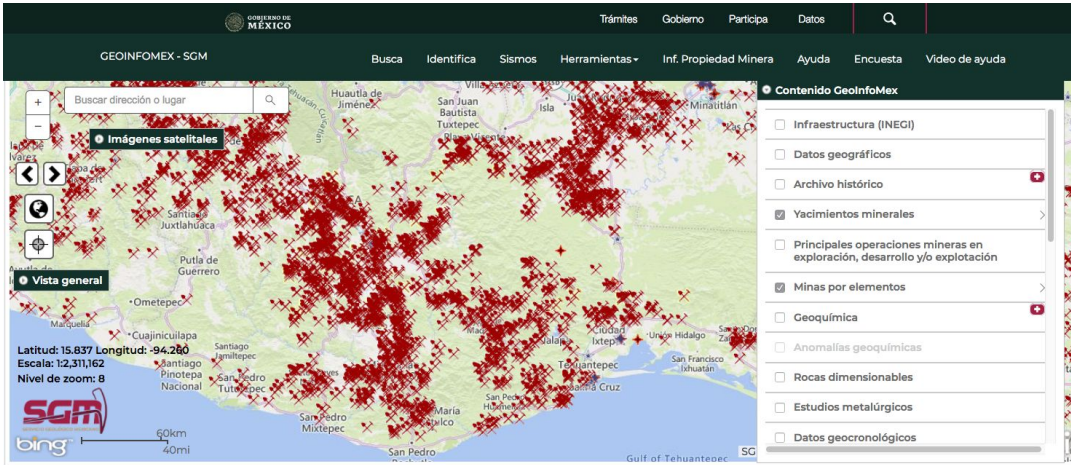

GeoInfoMex - SGM

Trámites Gobierno Participa Datos

Busca Identifica Sismos Herramientas Inf. Propiedad Minera Ayuda Encuesta Video de ayuda

Contenido GeoInfoMex

- Infraestructura (INEGI)
- Datos geográficos
- Archivo histórico
- Yacimientos minerales
- Principales operaciones mineras en exploración, desarrollo y explotación
- Minas por elementos
- Geoquímica
- Anomalías geoquímicas
- Rocas dimensionables
- Estudios metalúrgicos
- Datos geocronológicos

Tabla de atributos Perfil de elevación

Minas de oro Minas de plata Asignaciones vigentes Empresas mineras Grupos mineros Plantas Minas

**Minas de oro (Entidades: 1372, Seleccionado: 0)**

OBJECTID	NOMBRE	LITOLOGIA	EDAD_ROCA	TIPO_ROCA	SUBSTANCIA	ESTRUCTURA	ORIGEN	TIPO_MINER
1		ANDESITA	OLIGOCENO	ROCAS EXTRUSIVAS	Au	BRECHA	HIDROTERMAL	ELEMENTOS NATIVOS
2	CASCARON	TOBA RIOLITICA-	OLIGOCENO	ROCAS EXTRUSIVAS	Au	DISEMINADO	HIDROTERMAL	SULFUROS

# Proyectos mineros:

Secretaría de Economía (SE)

[https://www.gob.mx/cms/uploads/attachment/file/741030/Proyectos\\_Mineros\\_Primar\\_Sem\\_2022.pdf](https://www.gob.mx/cms/uploads/attachment/file/741030/Proyectos_Mineros_Primar_Sem_2022.pdf)

DIRECCIÓN GENERAL DE DESARROLLO MINERO DIRECCIÓN DE PROYECTOS Y ASUNTOS INTERNACIONALES DEPTO. DE ORDENACIÓN DE LA INVERSIÓN MINERA Y ALIANZAS ESTRATÉGICAS Actualización al Primer Semestre 2022							
PROYECTOS MINEROS OPERADOS POR COMPAÑÍAS DE CAPITAL EXTRANJERO, 2022							
No.	COMPANÍA	PAÍS	PROYECTO	ENTIDAD FEDERATIVA	MUNICIPIO	ETAPA	MINERALES
1	ADVANCE LITHIUM CORP. (ANTES ADVANCE GOLD CORP)	CANADÁ	TAPASQUEHA	ZACATECAS	OJO CALIENTE	EXPLORACIÓN	Ag
2	ADVANCE LITHIUM CORP. (ANTES ADVANCE GOLD CORP)	CANADÁ	VENADITAS	ZACATECAS	OJO CALIENTE	EXPLORACIÓN	Ag
3	ADVANCE LITHIUM CORP. (ANTES ADVANCE GOLD CORP) / SILVER VALLEY METALS CORP. (ANTES ORGANIMAX NUTRIENT CORP)	CANADÁ / CANADÁ	CHAPALA (970 HA)	SAN LUIS POTOSÍ		EXPLORACIÓN	Li-K, B
4	ADVANCE LITHIUM CORP. (ANTES ADVANCE GOLD CORP) / SILVER VALLEY METALS CORP. (ANTES ORGANIMAX NUTRIENT CORP)	CANADÁ / CANADÁ	SALINAS LAGOON (3 PROJECTS) EL BARRIL, LAS CASAS, EL AGRAVITO	ZACATECAS	PANFILO NATERA / VILLA DE COS / VILLA GONZÁLEZ	EXPLORACIÓN	Li-K, B
5	ADVANCE LITHIUM CORP. (ANTES ADVANCE GOLD CORP) / SILVER VALLEY METALS CORP. (ANTES ORGANIMAX NUTRIENT CORP)	CANADÁ / CANADÁ	HERNÁNDEZ, LAGUNA LARGA	ZACATECAS	PANFILO NATERA / VILLA DE COS / VILLA GONZÁLEZ	EXPLORACIÓN	Li-K, B
6	ADVANCE LITHIUM CORP. (ANTES ADVANCE GOLD CORP) / SILVER VALLEY METALS CORP. (ANTES ORGANIMAX NUTRIENT CORP)	CANADÁ / CANADÁ	EL BARRIL LAGOON (7 PROJECTS)	ZACATECAS	PIÑOS	EXPLORACIÓN	Li-K, B
7	ADVANCE LITHIUM CORP. (ANTES ADVANCE GOLD CORP) / SILVER VALLEY METALS CORP. (ANTES ORGANIMAX NUTRIENT CORP)	CANADÁ / CANADÁ	SALITRAL (5 PROJECTS)	SAN LUIS POTOSÍ	SALINAS / VILLA DE RAMOS	EXPLORACIÓN	Li-K, B
8	ADVANCE LITHIUM CORP. (ANTES ADVANCE GOLD CORP) / SILVER VALLEY METALS CORP. (ANTES ORGANIMAX NUTRIENT CORP)	CANADÁ	COLORADA LA DONCELLA (32 HECTÁREAS) Y SALDIVAR (55 HECTÁREAS)	SAN LUIS POTOSÍ		EXPLORACIÓN	Li-K, B
9	AGNICO-EAGLE MINES LIMITED	CANADÁ	PIÑOS ALTOS	CHIHUAHUA	OCAMPO	PRODUCCIÓN	Au, Ag
10	AGNICO-EAGLE MINES LIMITED	CANADÁ	SANTA CESTRILLOS	SONORA	CUICURRE	EXPLORACIÓN	Au, Cu, Mo
11	AGNICO-EAGLE MINES LIMITED	CANADÁ	CRESTON-MASCOTA	CHIHUAHUA	OCAMPO	PRODUCCIÓN	Au, Ag
12	AGNICO-EAGLE MINES LIMITED	CANADÁ	LA INDIA-TARACHI (CHIPIRONA / LOS PIÑOS)	SONORA	SAHUARIPA	PRODUCCIÓN	Au, Ag
13	AGNICO-EAGLE MINES LIMITED	CANADÁ	LA MAGNETITA (EX-ASIGNACIÓN MORELOS SUR DEL SCMI)	GUERRERO	COYUCA DE CATALÁN	EXPLORACIÓN	Au
14	AGNICO-EAGLE MINES LIMITED / COMPAÑÍA MINERA DE ATENGO	CANADÁ / MÉXICO	TORTUGA	JALISCO	CUACHINANGO	EXPLORACIÓN	Au, Ag
15	AGNICO-EAGLE MINES LIMITED 66% / COLIBRI RESOURCE CORP	CANADÁ / CANADÁ	PITAVÁ-COLIBRI	SONORA	CABORCA	EXPLORACIÓN	Au, Ag
16	ALAMOS GOLD INC	CANADÁ	MULATOS (C/O SALAMANDESA)	SONORA	SAHUARIPA	PRODUCCIÓN	Au
17	ALAMOS GOLD INC	CANADÁ	CERRO PELOÓN (SATELITE DE MULATOS)	SONORA	SAHUARIPA	EN CIERRE DE MINA	Au
18	ALAMOS GOLD INC	CANADÁ	LA YAQUI (SATELITE DE MULATOS)	SONORA	SAHUARIPA	PRODUCCIÓN	Au
19	ALAMOS GOLD INC	CANADÁ	EL CHANANTE	SONORA	ALTAD	EN CIERRE DE MINA	Au
20	ALIEN METALS LTD (ANTES ARIAN SILVER)	UK	DONDIANI	ZACATECAS	PANFILO NATERA	EXPLORACIÓN	Ag, Au
21	ALIEN METALS LTD (ANTES ARIAN SILVER)	UK	LOS CAMPOS	ZACATECAS	ZACATECAS	EXPLORACIÓN	Ag, Au
22	ALIEN METALS LTD (ANTES ARIAN SILVER)	UK	SAN CELSO & OJO CALIENTE	ZACATECAS	PANFILO NATERA / OJO CALIENTE	EXPLORACIÓN	Ag, Pb, Zn
23	ALIEN METALS LTD (ANTES ARIAN SILVER)	UK	SAN JOSÉ	ZACATECAS	PANFILO NATERA	EN CIERRE DE MINA	Ag, Pb, Zn
24	ALMADEN MINERALS LTD	CANADÁ	IXTACA (TULISTIC)	PUEBLA	IXTACAMAXTILÁN	DESARROLLO	Au, Ag
25	ALMADEN MINERALS LIMITED	CANADÁ	EL CHATO	PUEBLA	LIBRES ORIENTAL / TEREVANHUALCO	EXPLORACIÓN	Au, Ag
26	ALMADEN MINERALS LIMITED	CANADÁ	NUEVA ESPAÑA	PUEBLA		EXPLORACIÓN	Au, Ag
27	ALMADEN MINERALS LIMITED	CANADÁ	LAXAS	SAN LUIS POTOSÍ	MATEHUALA	EXPLORACIÓN	Au, Ag
28	ALMADEN MINERALS LIMITED	CANADÁ	VIKEY	CONAHUILA	SAN TILDO	EXPLORACIÓN	Ag, Cu, Pb, Zn
29	ALMADEN MINERALS LIMITED	CANADÁ	METZLITEC	NAHUATL	EL BARRIL DE ADA	EXPLORACIÓN	Au, Ag

# Proyectos energéticos: PERMISOS

Comisión Nacional de Energía (CRE)

<https://www.cre.gob.mx/Permisos/index.html>

Trámites Gobierno

Comisión Reguladora de Energía > Registro público

## Registro público del órgano de gobierno

### Búsqueda de permisos

Mostrar 10 permisos

Numero de permiso	Estatus	Permisionario	Alias proyecto	Resoluciones	Anexos
<a href="#">PL/23973/EXP/AE/2022</a>	Operando	AEROPUERTOS Y SERVICIOS AUXILIARES	Solicitud de permiso de expendio de petrolíferos en aeródromos (CRE-16-011-D) para AEROPUERTOS Y SERVICIOS AUXILIARES	1	-
<a href="#">PL/23972/ALM/AE/2022</a>	Operando	AEROPUERTOS Y SERVICIOS AUXILIARES	Solicitud de permiso de almacenamiento de petrolíferos (excepto gas licuado de petróleo)	2	-

# Ejemplo de mapa con algo de esa información

## -Ejido El Huizache-

### DATOS TERRITORIO

Habitantes:  
Ejidatarios Dotación:  
Ejidatarios 1a ampl.:  
Ejidatarios 2a ampl.:  
Otras acciones agrarias:  
Certificación:  
Año registro:  
Ejidatarios:  
Avecindados:  
Poseesionarios:  
Superficie del núcleo agrario (ha):  
Superficie concesionada (ha):  
Porcentaje del territorio concesionado:

### NÚCLEO AGRARIO

- Ejido El Huizache
- Otros núcleos agrarios
- Carretera

### AMENAZAS AL TERRITORIO

- BASURERO LA PEDRERA
- Concesiones mineras 2016
- Concesiones mineras 2015

### DATOS DE LA CONCESIÓN MINERA QUE AFECTAN EL TERRITORIO DEL EJIDO

Título de concesión: 244401  
Nombre de lote: M48  
Superficie: 400 ha  
Titular: Rubén Moreno Sánchez y Sotelo  
Sustancias: POF, TSP (fosfato trisódico)

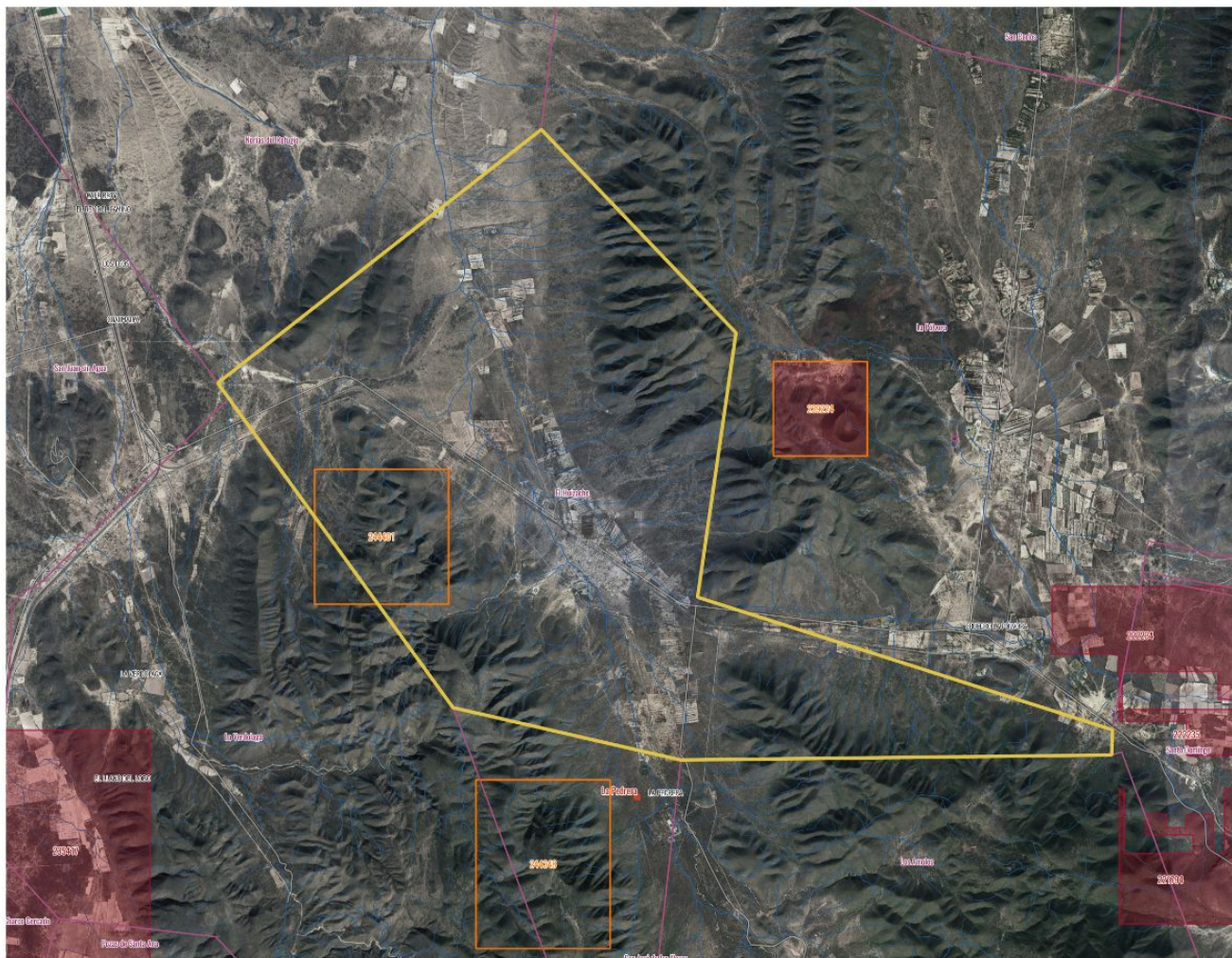

2

# ¿Cómo dimensionar los impactos al territorio provocadas por proyectos en operación?

Fuentes de información que nos hablan de las características técnicas, ubicación, dimensiones, etc. de los proyectos que se buscan instalar en nuestro territorio

# Usos del agua

Registro Público de Derechos del Agua (REPDA)

Ruta: Conagua/Portal de Sistemas de Información del Agua / consulta al registro Público de Derechos del Agua (REPDA)

<https://app.conagua.gob.mx/ConsultaRepd.a.aspx>

Inicio > Consulta a la base de datos del REPDA

## Consulta a la base de datos del REPDA

### 1.- Elige el tipo de títulos

Titulos y permisos de aguas nacionales y sus bienes públicos inherentes	Titulos con permisos de extracción de materiales pétreos	Titulos de aguas nacionales otorgados a distritos de riego	Registro de obras en zonas de libre alumbramiento
---	--	--	---

#### Notas:

- La base de datos de inscritos que se publican en la presente página de internet, es con fecha de corte al 31 de diciembre de 2021.
- Los resultados que se presentan corresponden a la información general que ampara cada título de concesión/asignación y sus bienes públicos inherentes; en este sentido, cabe aclarar que un título de concesión/asignación y sus bienes públicos inherentes, puede contener uno o varios anexos que pueden o no ser del mismo tipo de aprovechamiento.
- Para poder obtener información de los título/constancia se deben especificar los caracteres que integran el número de título/constancia vigente.
- La información contenida en la columna "Autoridad que emite el acto", corresponde a la autoridad administrativa que otorgó o autorizó la más reciente modificación al título de concesión, asignación, permiso o registro de que se trate.
- El dato de Cuenca Hidrológica se presenta con el enfoque adaptativo que permitirá brindar mayor certeza a los usuarios respecto de la ubicación del lugar donde se lleva a cabo la explotación uso o aprovechamiento de las aguas, así como mejorar la administración y gestión de los recursos hídricos, mismo que es utilizado para realizar los cálculos de la disponibilidad media anual de las aguas superficiales.

### 2.- Elige el tipo de consulta (Básica/Avanzada)

- Antecedentes registrales (Búsqueda básica)  
 Antecedentes por tipo de aprovechamiento (Búsqueda avanzada)

### 3.- Elige la combinación de filtros que afine tu consulta

Titular	<input type="text" value="Escribe parcial o completame"/>	Titular	<input type="text" value="Debes ingresar el número cor"/>
Estado	<input type="text" value="Selecciona una opción"/>	Municipio o Alcaldía	<input type="text" value="Selecciona una opción"/>
Uso que ampara el título/constancia	<input type="text" value="Selecciona una opción"/>		

Buscar

# Usos del agua

## Registro Público de Derechos del Agua (REPGA)

Ruta: Conagua/Portal de Sistemas de Información del Agua / consulta al registro Público de Derechos del Agua (REPGA)

<https://app.conagua.gob.mx/ConsultaRepga.aspx>

### 2.- Elige el tipo de consulta (Básica/Avanzada)

- Antecedentes registrales (Búsqueda básica)  
 Antecedentes por tipo de aprovechamiento (Búsqueda avanzada)

### 3.- Elige la combinación de filtros que afine tu consulta

#### Tipo de aprovechamiento

Superficiales     Subterráneos     Descargas Residuales     Zonas Federales

Organismo de Cuenca	<input type="text" value="Selecciona una opción"/>	Región Hidrológica	<input type="text" value="Selecciona una opción"/>
Estado	<input type="text" value="OAXACA"/>	Municipio o Alcaldía	<input type="text" value="SAN CARLOS YAUTEPEC"/>
Rango de Volumen Concesionado (m3/año)	<input type="text" value="Selecciona una opción"/>	Uso que ampara el título/constancia Fuente de Abastecimiento	<input type="text" value="Selecciona una opción"/>

#### Registros incorporados en el periodo

Fecha Inicial	<input type="text" value="Fecha Inicial"/>	Fecha Final	<input type="text" value="Fecha Final"/>
<input type="button" value="Buscar"/>			
<input type="button" value="Cancelar"/> <input type="button" value="Exportar"/>			



# Usos del agua

Registro Público de Derechos del Agua (REPDA)

Ruta: Conagua/Portal de Sistemas de Información del Agua / consulta al registro Público de Derechos del Agua (REPDA)

<https://app.conagua.gob.mx/ConsultaRepd a.aspx>

1 2 3

Titular	Título	Uso	Autoridad que emite el acto	Fecha de registro	Volumen de extracción de aguas nacionales (m3/año)	Número de anexos de aguas superficiales	Volumen de aguas superficiales (m3/año):	Número de anexos de aguas subterráneas	Volumen de aguas subterráneas (m3/año):	Número de anexos de descarga:	Volumen de descarga (m3/día):	Número de anexos de zonas federales:	Superficie (m2):
JESUS PERALTA DIAZ	<a href="#">05OAX131470/22AAGR01</a>	AGRICOLA	DIRECCIÓN GENERAL DEL ORGANISMO DE CUENCA PACÍFICO SUR	22/05/2001	25,920.00	1	25,920.00	0	0.00	0	0.00	1	9.00
JERONIMO RIOS CORTES	<a href="#">05OAX125347/22GOGR01</a>	PECUARIO	DIRECCIÓN GENERAL DEL ORGANISMO DE CUENCA PACÍFICO SUR	26/04/2001	220.00	1	220.00	0	0.00	0	0.00	1	4.00
JULIO DANIEL JIMENEZ CONZALEZ	<a href="#">05OAX124968/22AAGR01</a>	AGRICOLA	DIRECCIÓN GENERAL DEL ORGANISMO DE CUENCA PACÍFICO SUR	20/03/2001	25,920.00	1	25,920.00	0	0.00	0	0.00	1	9.00

# Usos del agua

Registro Público de Derechos del Agua (REPDA)

Ruta: Conagua/Portal de Sistemas de Información del Agua /

Consulta al registro Público de Derechos del Agua (REPDA)

<https://app.conagua.gob.mx/ConsultaRepda.aspx>

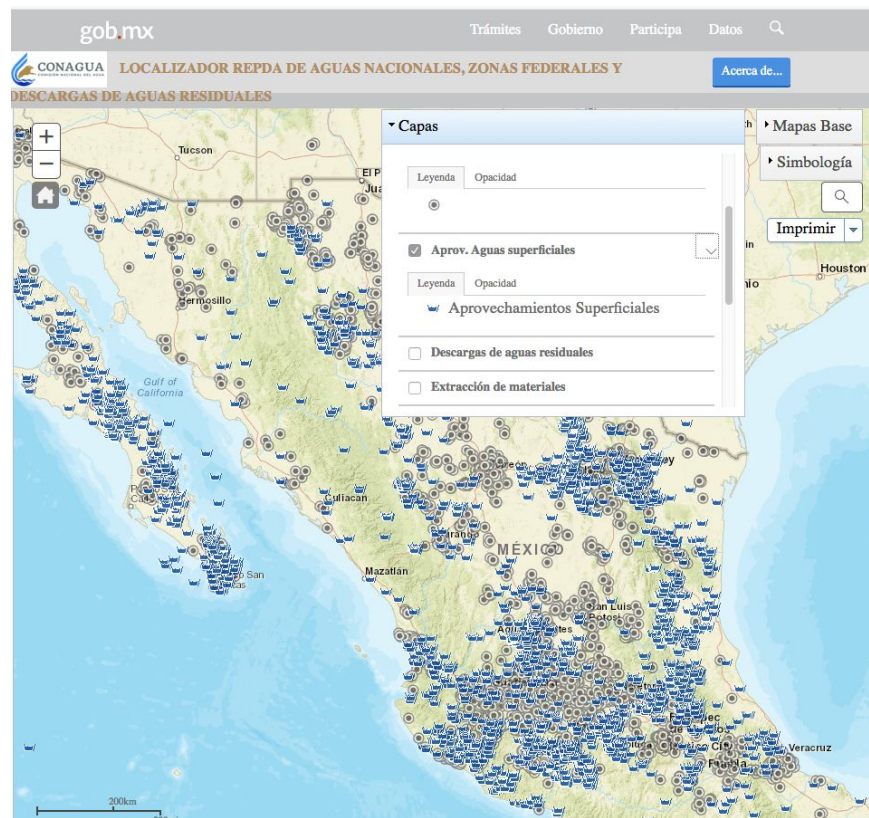



# Proyectos energéticos: RESOLUCIONES

Comisión Nacional de Energía (CRE)

<https://www.cre.gob.mx/Resoluciones/index.html>

## Resoluciones

### Buscador de resoluciones

Número	Fecha	Proemio	Modalidad
<input type="text"/>	<input type="text"/>	<input type="text"/>	<input type="text"/>
 RES/237/2022	16/03/2022	RESOLUCIÓN DE LA COMISIÓN REGULADORA DE ENERGÍA QUE APRUEBA A AEROPUERTOS Y SERVICIOS AUXILIARES, TITULAR DEL PERMISO DE ALMACENAMIENTO DE PETROLÍFEROS EN AERÓDROMOS PL/23972/ALM/AE/2022, OTORGADO MEDIANTE LA RESOLUCIÓN RES/207/2022, LOS TÉRMINOS Y CONDICIONES PARA LA PRESTACIÓN DEL SERVICIO	Hidrocarburos
 RES/238/2022	16/03/2022	RESOLUCIÓN DE LA COMISIÓN REGULADORA DE ENERGÍA POR LA QUE SE APRUEBA A AEROPUERTOS Y SERVICIOS AUXILIARES, TITULAR DEL PERMISO DE ALMACENAMIENTO DE PETROLÍFEROS EN AERÓDROMO NÚMERO PL/23972/ALM/AE/2022, LAS TARIFAS MÁXIMAS INICIALES APLICABLES A LA PRESTACIÓN DEL SERVICIO DE ALMACENAMIENTO DE PETROLÍFEROS.	Hidrocarburos
 RES/209/2022	11/03/2022	RESOLUCIÓN DE LA COMISIÓN REGULADORA DE ENERGÍA QUE OTORGA EL PERMISO DE EXPENDIO AL PÚBLICO DE PETROLÍFEROS EN ESTACIÓN DE SERVICIO A AEROPUERTO INTERNACIONAL FELIPE ÁNGELES, S. A. DE C. V., PARA LA ESTACIÓN UBICADA EN EL ESTADO DE MÉXICO	Hidrocarburos

# Número de beneficiarios, área del ejido o comunidad, estructura interna del núcleo agrario

Padrón e historial de Núcleos Agrarios (PHINA)

<https://phina.ran.gob.mx/index.php>

The screenshot displays the PHINA website interface. At the top, the header reads "PHINA Padrón e Historial de Núcleos Agrarios". Below the header is a navigation bar with "Inicio" and "Documentación" on the left, and "Iniciar sesión" on the right. The main content area features a large banner with the PHINA logo and the text "Padrón e Historial de Núcleos Agrarios". In the center of the banner is a login form titled "Acceso al Sistema" with fields for "Correo Electrónico" and "Contraseña", an "Iniciar Sesión" button, and links for "Recuperar Contraseña" and "Solicitar cuenta de acceso". The "Solicitar cuenta de acceso" link is highlighted with a yellow box. Below the banner are three circular icons: an orange icon for "Selecciona Ejidos o Comunidades", a green icon for "Busca Núcleos Agrarios", and a red icon for "Localiza Propiedad Social".

# Número de beneficiarios, área del ejido o comunidad, estructura interna del núcleo agrario

Padrón e historial de Núcleos Agrarios (PHINA)

<https://phina.ran.gob.mx/index.php>

PHINA Padrón e Historial de Núcleos Agrarios

Inicio  Documentación 

Iniciar sesión 

Solicitud de Cuenta de Acceso

Correo Electrónico :	<input type="text"/>
Nombre :	<input type="text"/>
Apellido Paterno :	<input type="text"/>
Apellido Materno :	<input type="text"/>
Nombre Usuario :	<input type="text"/>
Propósito :	(Sin Seleccionar) 

Acepto términos y condiciones

No soy un robot



reCAPTCHA  
Privacidad - Términos

 Cancelar

 Registrar



Algunos Derechos Reservados © 2023

José Antonio Torres # 661, Colonia Ampliación Asturias, Delegación Cuauhtémoc  
Ciudad de México C.P. 06890 - Tel. 5062-1400  
Comentarios sobre este Sitio de Internet

# Número de beneficiarios, área del ejido o comunidad, estructura interna del núcleo agrario



Padrón e historial de Núcleos Agrarios (PHINA)

<https://phina.ran.gob.mx/index.php>

PHINA Padrón e Historial de Núcleos Agrarios

DOF

Inicio  Consulta  Estadísticos  Documentación  Datos Abiertos 

Susana Isabel  Salir 



# Número de beneficiarios, área del ejido o comunidad, estructura interna del núcleo agrario

Padrón e historial de Núcleos Agrarios (PHINA)

<https://phina.ran.gob.mx/index.php>

Inicio Consulta - Estadísticos - Documentación - Datos Abiertos - Susana Isabel Salir

PHINA - Padrón e Histórico de Núcleos Agrarios

Entidad: SIN SELECCIONAR Tipo Núcleo: SIN SELECCIONAR  
Municipio: SIN SELECCIONAR Núcleo Agrario: SIN SELECCIONAR

**Ficha Técnica**

### Datos Generales

Clave Única:   
Estado:   
Municipio:   
Tipo de Núcleo:   
Nombre Actual:   
Otros Nombres:   
Clasificación:   
Clave:   
Polo Ejidos y Comunidades:

### Datos de Certificación

Folio Matriz:   
Sup. Plano Interno: 0.000000  
Grandes Áreas: 0.000000  
Fecha de Inscripción:   
Sup. Achuradas: 0.000000  
Sup. sin regularizar por medición parcial: 0.000000

### Grandes Áreas

Sup Parcelada: 0.000000  
Sup Reser. Crecimiento: 0.000000  
Sup Explor. Colectivo: 0.000000  
Sup Otros: 0.000000  
Sup Asert. Hum. Delimitado al Interior: 0.000000  
Sup Asert. Hum. Sin Delimitar al Interior: 0.000000  
Sup Uso Común: 0.000000

### Totales

Acciones: 0  
Sup. Total del Núcleo: 0.000000

### Beneficiarios

Ejidatarios o Comuneros: 0  
Avecondados: 0

Poseesionarios: 0

**Acciones**

Acción Agraria	Fecha de Publicación	Fecha de Asambleas	Fecha de Escritura	Fecha Res. Pres. Decreto o Sentencia	Superficie en Has.	Beneficiarios	Fecha de Regularización	Fecha de Inscripción	Superficie Regularizada	Promoviendo	Incluido en proceso	Clasificación	Observaciones
<b>Totales</b>													
Acciones	Sup. Actual del Núcleo	Sup. del Plano General	Sup. Actual Parcelada	Sup. Actual de Uso Común	Sup. Actual de Reserva de Crecimiento	Sup. Actual de A. H. Delimitado al Interior	Sup. Actual de A. H. Sin Delimitar al Interior	Sup. Actual de Regularización Colectiva					
0	0.000000	0.000000	0.000000	0.000000	0.000000	0.000000	0.000000	0.000000					

"La información contenida en el Sistema Padrón e Historial de Núcleos Agrarios (PHINA), es únicamente de carácter estadístico e informativo, por lo que la actualización de los datos contenidos, corresponde a las inscripciones, investigaciones y/o publicaciones sobre Núcleos Agrarios que se hayan realizado al momento de su consulta."

Ubicar Imprimir

# Número de beneficiarios, área del ejido o comunidad, estructura interna del núcleo agrario

Padrón e historial de Núcleos Agrarios (PHINA)

<https://phina.ran.gob.mx/index.php>

## PHINA - Padrón e Histórico de Núcleos Agrarios

Entidad :	MICHOACAN DE OCAMPO	Tipo Núcleo :	EJIDO
Municipio :	BUENAVISTA	Núcleo Agrario :	CERRITO COLORADO

### Búsqueda Geoespacial

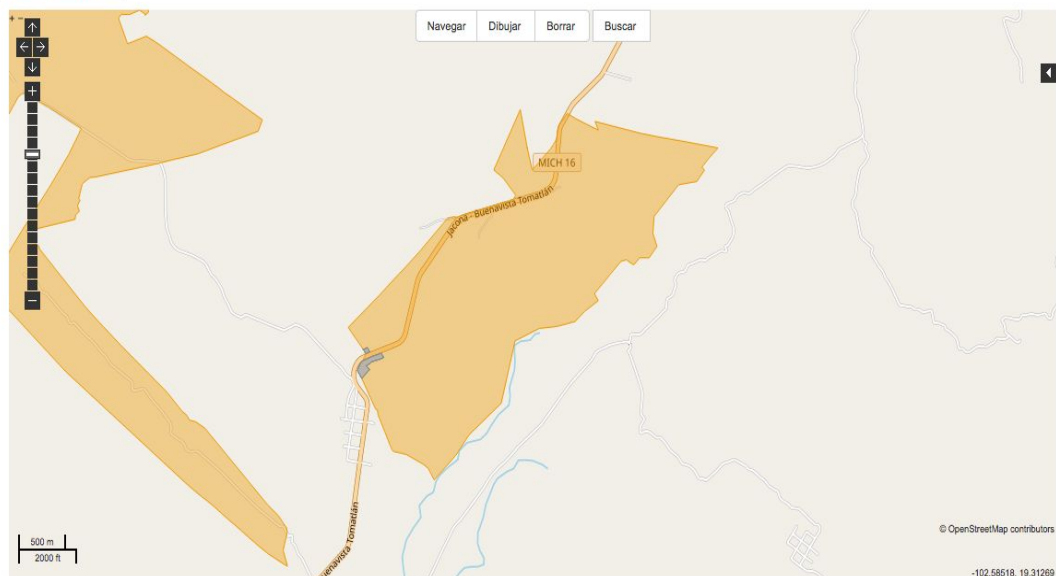



# Delimitación agraria

Registro Agrario Nacional (RAN)

<https://sig.ran.gob.mx/acceso.php>



Inicio 🏠 Introducción Visión Beneficios Solicitud Acceso Términos y Condiciones datos.gob.mx

Sistema de Información GeoEspacial

## Introducción

El Sistema de Información GeoEspacial es una plataforma a nivel nacional que contiene el total de la información catastral y registral de la propiedad social en México, expresada a través de sus más de treinta y un mil núcleos agrarios. Además, la plataforma integra información adicional que expresa el estatus que guarda la superficie nacional en diferentes temas como minería, cuerpos de agua, áreas naturales protegidas, entre otras.

El SIG presenta información sistematizada a través de un mecanismo de georreferenciación que permite visualizar la totalidad de las capas de información que integran la propiedad social, dentro de las cuales destacan tierras parceladas, de uso común y asentamientos humanos, entre otras.

La plataforma se alimenta y actualiza permanentemente a través de la información que genera el Registro Agrario Nacional, sobre los movimientos que sufre la propiedad social. Adicionalmente con la proporcionada por las dependencias responsables de información territorial con las que el sistema ya se encuentra vinculado.

A diferencia de otros sistemas de información catastral y registral del territorio, el SIG puede ser consultado a través de internet mediante cualquier dispositivo electrónico, (computadoras, Tablets, entre otros); y muestra información que es actualizada permanentemente.

Además, el sistema es compatible con cualquier otra fuente de información, lo que permite cruzar datos, y obtener diagnósticos específicos sobre el 51 por ciento del territorio nacional.



Algunos Derechos Reservados © 2015-2022 - POLITICAS DE PRIVACIDAD  
José Antonio Torres # 661, Colonia Ampliación Asturias, Delegación Cuauhtémoc  
Ciudad de México C.P. 06890 - Tel. 5062-1400  
Comentarios sobre este Sitio de Internet

# Delimitación agraria

Registro Agrario Nacional (RAN)

<https://sig.ran.gob.mx/acceso.php>



Inicio Introducción Visión Beneficios Solicitud Acceso Términos y Condiciones datos.gob.mx



¿Buscas el Generador de KML?  
Solicita tu cuenta de acceso y lo encontrarás en el menú bajo el ítem KML

Ninguna parte de la información puede reproducirse o almacenarse en sistemas de recuperación, transmitirse o comercializarse, parcial o totalmente en ninguna forma ni por ningún medio.



Algunos Derechos Reservados © 2015-2022 - POLÍTICAS DE PRIVACIDAD  
José Antonio Torres # 661, Colonia Ampliación Asturias, Delegación Cuauhtémoc

# Delimitación agraria

Registro Agrario Nacional (RAN)

<https://sig.ran.gob.mx/acceso.php>



Inicio  Introducción Visión Beneficios Solicitud Acceso Términos y Condiciones datos.gob.mx

Solicitud de Cuenta de Acceso

Correo Electrónico :

Nombre Personal :

Nombre Usuario :

Dependencia :

Acepto términos y condiciones

No soy un robot



 Cancelar

 Registrar

# Delimitación agraria

Registro Agrario Nacional (RAN)

<https://sig.ran.gob.mx/acceso.php>



Inicio 🏠 WMS KML Documentación ▼ datos.gob.mx

ISABEL VELAZQUEZ ▼ Salir 🔄

Selección del Área de Visualización Geográfica

Territorio Nacional Entidad Federativa: TERRITORIO NACIONAL



Ultima Actualización : 17/03/2022

Visualizar

Indicadores	
Área de Visualización	
REPUBLICA MEXICANA	
Superficie :	1,821,497 km2
Población :	112,336,536
Propiedad Social	
Núcleos Agrarios :	30,477
Ejidotes :	28,486
Comunidades :	1,991
Sup. Total :	91,774,556.000000 ha
Sup. Parcelada :	29,288,418.000000 ha
Sup. Uso Común :	64,086,159.000000 ha
Sup. Aseo Humano :	718,915.000000 ha
Sup. Res. Crecimiento :	282,674.000000 ha
Otros Indicadores	

# Delimitación agraria

Registro Agrario Nacional (RAN)

<https://sig.ran.gob.mx/acceso.php>

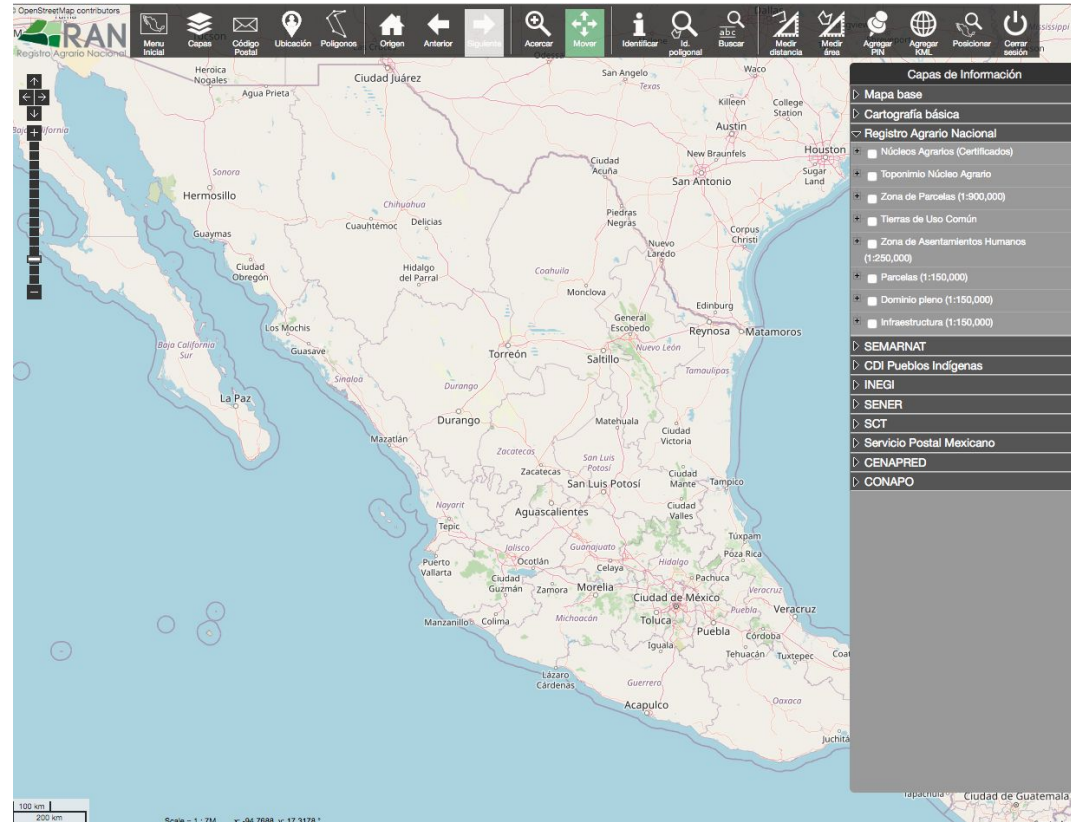

# Delimitación agraria

Registro Agrario Nacional (RAN)

<https://sig.ran.gob.mx/acceso.php>

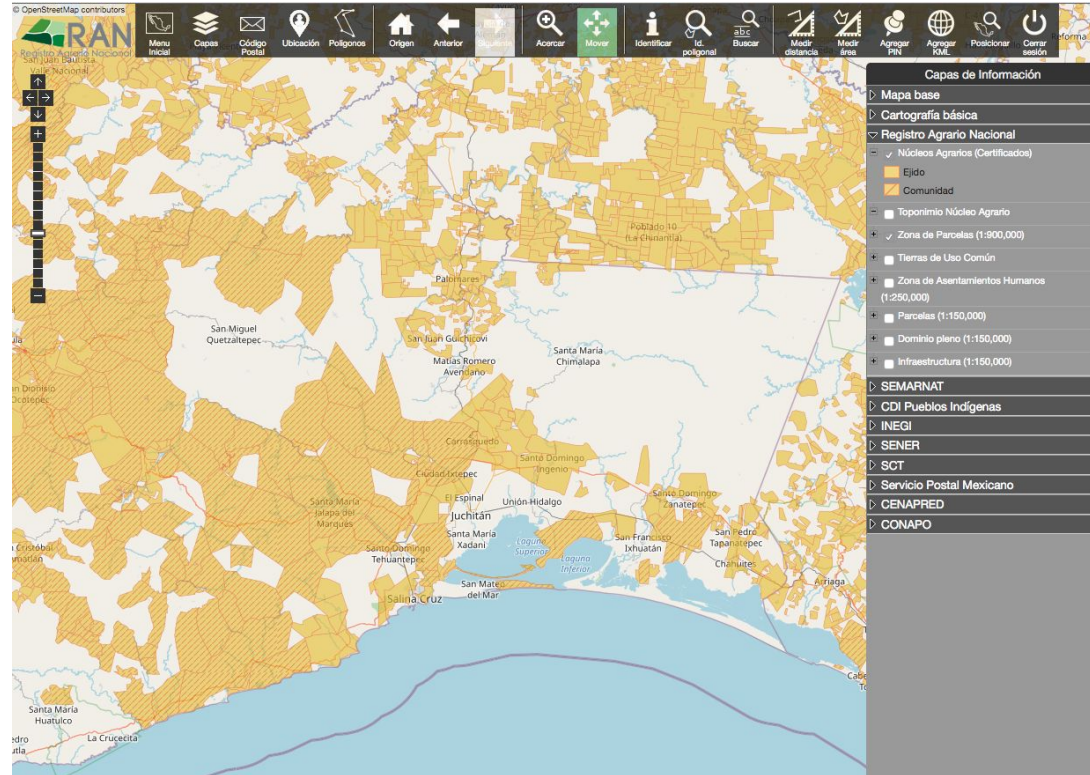

# Delimitación agraria

Registro Agrario Nacional (RAN)

<https://sig.ran.gob.mx/acceso.php>

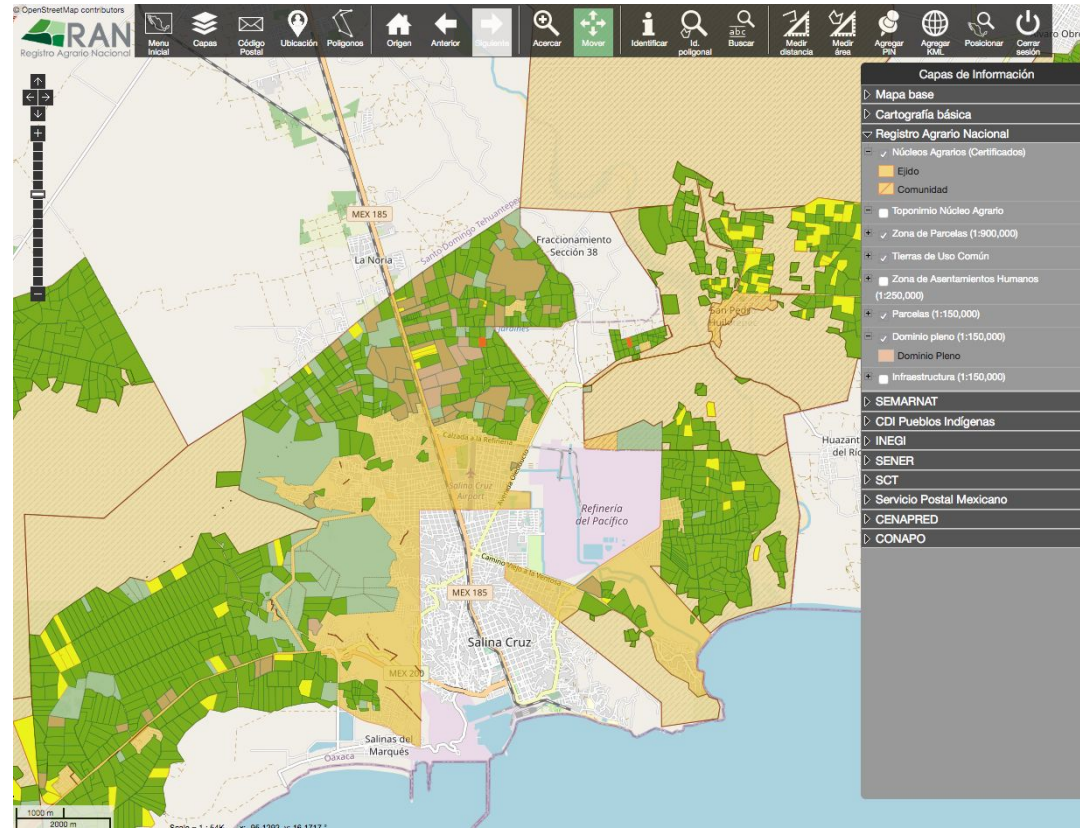

# La costa y la sierra de Chiapas amenazadas por proyectos de muerte

## Un territorio geoestratégico para el extractivismo y el capitalismo verde

### La costa dentro de los planes de saqueo neoliberal

El Bordo por la redistribución territorial de la zona del marero terminó libre en el Plan Tuxtla (2011) y en el plan de desarrollo.

Se cambió a partir del análisis histórico y físico geográfico, la red vial, reduciendo considerablemente su densidad, se redujo el número de accesos y se priorizó el transporte de mercancías y personas que comenzó a privilegiarse hacia la zona del marero.

### ¿Qué proyectos son?

En todos los planes de desarrollo contemplados para el estado, los temas estratégicos que se abordan son:

- El impulso a la **AGRICULTURA**, especialmente agroempresarial (granjas agrícolas, ganadería y cría de cerdos), con especial énfasis en el desarrollo de la zona del marero.

El **desarrollo** que se pretende implementar en la zona del marero incluye:

- El desarrollo de la zona del marero, que incluye el desarrollo de la zona del marero y la zona del marero.

La **AGRICULTURA**, que incluye el desarrollo de la zona del marero y la zona del marero.

Proyecto	Descripción	Impacto
AGRICULTURA	Impulso a la agricultura, especialmente agroempresarial (granjas agrícolas, ganadería y cría de cerdos), con especial énfasis en el desarrollo de la zona del marero.	Desarrollo de la zona del marero, que incluye el desarrollo de la zona del marero y la zona del marero.
DESARROLLO	Desarrollo que se pretende implementar en la zona del marero, que incluye el desarrollo de la zona del marero y la zona del marero.	Desarrollo de la zona del marero, que incluye el desarrollo de la zona del marero y la zona del marero.
AGRICULTURA	Desarrollo de la zona del marero, que incluye el desarrollo de la zona del marero y la zona del marero.	Desarrollo de la zona del marero, que incluye el desarrollo de la zona del marero y la zona del marero.

### ¿Qué hay de nuevo en todo esto?

#### Capitalismo verde, Zonas Económicas Especiales y Reforma Energética: La nueva estrategia del saqueo

La costa chiapaneca es el centro de la estrategia de saqueo neoliberal para la implementación de proyectos extractivistas de alto impacto. Esto se evidencia en el Plan Tuxtla (2011) y en el plan de desarrollo. El plan de desarrollo de Chiapas (2011) y el plan de desarrollo de Chiapas (2011) muestran que el desarrollo de la zona del marero es un tema estratégico.

El plan de desarrollo de Chiapas (2011) y el plan de desarrollo de Chiapas (2011) muestran que el desarrollo de la zona del marero es un tema estratégico. El plan de desarrollo de Chiapas (2011) y el plan de desarrollo de Chiapas (2011) muestran que el desarrollo de la zona del marero es un tema estratégico.



La zona del marero es un tema estratégico. El plan de desarrollo de Chiapas (2011) y el plan de desarrollo de Chiapas (2011) muestran que el desarrollo de la zona del marero es un tema estratégico.

El plan de desarrollo de Chiapas (2011) y el plan de desarrollo de Chiapas (2011) muestran que el desarrollo de la zona del marero es un tema estratégico.

### Puerto Chiapas, Zona Económica Especial en la zona del marero y de los agroindustriales

La zona del marero es un tema estratégico. El plan de desarrollo de Chiapas (2011) y el plan de desarrollo de Chiapas (2011) muestran que el desarrollo de la zona del marero es un tema estratégico.



### Seguros eólicos y proyectos asociados (energía y transporte)

- Seguros eólicos**
  - Plan en estudio
  - Plan en ejecución
  - Plan en paralización
  - Cancelación sin proyecto (SEES)
  - Cancelación sin proyecto (SEES)
- Proyectos energéticos**
  - Plan en estudio
  - Plan en ejecución
  - Plan en paralización
  - Cancelación sin proyecto
  - Cancelación sin proyecto
- Infraestructura de transporte**
  - Carreteras
  - Ferrocarril
  - Puerto Chiapas (Puerto Puerto)

### Agropecuaria, Utilización agroempresarial y desarrollo

- Agropecuaria**
  - Granjas agrícolas
  - Granjas agroempresariales
  - Granjas agroempresariales
  - Granjas agroempresariales
  - Granjas agroempresariales
- Utilización agroempresarial**
  - Granjas agroempresariales
  - Granjas agroempresariales
  - Granjas agroempresariales
  - Granjas agroempresariales
  - Granjas agroempresariales
- Desarrollo**
  - Desarrollo agroempresarial
  - Desarrollo agroempresarial
  - Desarrollo agroempresarial
  - Desarrollo agroempresarial
  - Desarrollo agroempresarial





# 3

## Otros elementos que pueden ayudarme a construir mi mapa

Fuentes que proveen información general sobre delimitación administrativa (estados, municipios); información demográfica y socioeconómica; información general sobre los bienes naturales que existen en el territorio

# Delimitación administrativa y datos socio-demográficos

Instituto Nacional de Estadística y Geografía (INEGI)

<https://www.inegi.org.mx/temas/mg/#Descargas>



English Otros idiomas Contacto AA

Temas Programas de Información Sistemas de Consulta Infraestructura Investigación Sala de prensa

Buscar... Buscar

Inicio / Temas / Marco Geoestadístico

## Marco Geoestadístico

El Marco Geoestadístico es un sistema único y de carácter nacional diseñado por el INEGI, el cual presenta la división del territorio nacional en diferentes niveles de desagregación para referir geográficamente la información estadística de los censos y encuestas institucionales y de las Unidades del Estado, que se integra al Sistema Nacional de Información Estadística y Geográfica (SNIIEG).

Ver más

Mapa **Descargas** Documentación Herramientas

Entidad: Todas Escala: 1:4 000 000 Edición: Todas Consultar

Resultados encontrados: 22

Estándar de datos abiertos

Título	Escala	Edición	Cobertura temporal	Datum	Tipo de archivo
Marco Geoestadístico, diciembre 2021		2021			SHP 3.04 GB

# Delimitación administrativa y datos socio-demográficos

Marco Geoestadístico Nacional:

Delimitación estatal, municipal, localidades, áreas urbanas, manzanas, vialidades...

Información estadística proveniente de censos y encuestas.

## Marco Geoestadístico



El Marco Geoestadístico es un sistema único y de carácter nacional diseñado por el INEGI, el cual presenta la división del territorio nacional en diferentes niveles de desagregación para referir geográficamente la información estadística de los censos y encuestas institucionales y de las Unidades del Estado, que se integra al Sistema Nacional de Información Estadística y Geográfica (SNIEG).

Ver más

## Censo de Población y Vivienda 2020



El Censo de Población y Vivienda 2020 (Censo 2020) se realizó del 2 al 27 de marzo; en éste participaron poco más de 147 mil entrevistadoras y entrevistadores que recorrieron los cerca de dos millones de kilómetros cuadrados del territorio nacional, visitando cada una de las viviendas para obtener información sobre estas, contar a la población que vive en México e indagar sobre sus principales características demográficas, socioeconómicas y culturales.

Ver más

## Encuesta Nacional de Ocupación y Empleo (ENOE), población de 15 años y más de edad



La Encuesta Nacional de Ocupación y Empleo (ENOE) es la principal fuente de información sobre el mercado laboral mexicano al ofrecer datos mensuales y trimestrales de la fuerza de trabajo, la ocupación, la informalidad laboral, la subocupación y la desocupación. Constituye también el proyecto estadístico continuo más grande del país al proporcionar cifras nacionales y de cuatro tamaños de localidad, de cada una de las 32 entidades federativas y para un total de 39 ciudades.

## Mortalidad



La estadística de defunciones registradas tiene como objetivo generar y difundir la información sobre el fenómeno de la mortalidad en el país, que permite conocer y comparar el volumen, tendencia y características de la mortalidad en los diferentes ámbitos geográficos del país, conformando un insumo para el análisis y evaluación de acciones dirigidas a la elaboración de programas de salud pública.

## Encuesta Nacional sobre la Dinámica de las Relaciones en los Hogares (ENDIREH) 2016



En el marco del Sistema Nacional de Información Estadística y Geográfica, el Instituto Nacional de Estadística y Geografía (INEGI), llevó a cabo en el último trimestre de 2016, la cuarta Encuesta Nacional sobre la Dinámica de las Relaciones en los Hogares 2016 (ENDIREH-2016).

# Vías de comunicación

Instituto Nacional de Estadística y Geografía (INEGI)

<https://www.inegi.org.mx/temas/viascomunicacion/#Descargas>

## Vías de comunicación



Es cartografía de carreteras, caminos y vialidades y elementos asociados a este tema. El primer esfuerzo es el Conjunto de Carreteras y Vialidades en 2011, datos en su expresión geométrica original pero en una red conectada. En consecuencia se estructuró la Red Nacional de Caminos modelada a gran detalle soportada con el Estándar Internacional ISO 14825:2011 Intelligent Transport Systems -- Geographic Data Files -- GDF5.0 que responde a métodos de ruteo e incluye localidades, sitios de interés, casetas, tarifas y servicios para el transporte entre otros.

Mapa **Descargas** Herramientas

### Filtros

Entidad:

Todas

Escala:

1:50 000

Edición:

Todas

Consultar

Buscar mapas



Cualquier palabra  Frase completa

Resultados encontrados: 40

Información de Interés Nacional  Estándar de datos abiertos

Título	Escala	Edición ↓	Entidad	Tipo de archivo ?
Red Nacional de Caminos RNC. 2021 <a href="#">IIN</a>		2021	Estados Unidos Mexicanos	507.67 MB
Red Nacional de Caminos RNC. 2020 <a href="#">IIN</a>		2020	Estados Unidos Mexicanos	492.9 MB

# Uso de suelo y vegetación

Instituto Nacional de Estadística y Geografía (INEGI)

<https://www.inegi.org.mx/temas/usosuelo/#Descargas>

## Uso de suelo y vegetación



Información geoespacial de Interés Nacional que muestra la distribución del uso del suelo agrícola, de la vegetación natural e inducida del país, además indica el uso pecuario y forestal y otros usos que se presentan en el territorio relacionados con la cubierta vegetal.

El uso del suelo agrícola se representa de acuerdo con la disponibilidad del agua para los diferentes tipos de cultivos durante su ciclo agrícola. La vegetación se representa de acuerdo con lo establecido en los Lineamientos para el uso y actualización del Catálogo de Tipos de Vegetación Natural e Inducida de México con fines estadísticos y geográficos.

▼ Ver más

**Mapa** Descargas Documentación Publicaciones Herramientas

### Filtros

Entidad:

Todas

Escala:

Todas

Edición:

Todas

Consultar

Buscar mapas



Cualquier palabra  Frase completa

Resultados encontrados: 1488

**IIN** Información de Interés Nacional Estándar de datos abiertos

Clave	Título	Escala	Serie	Edición	Tipo de archivo
	Conjunto de datos vectoriales de uso del suelo y vegetación. Escala 1:250 000. Serie VII. Conjunto Nacional <b>IIN</b>	1:250 000		2018	<b>SHP</b> 293.55 MB
	Conjunto de datos vectoriales de la carta de Uso del suelo y vegetación. Escala 1:250 000.	1:250 000	VI	2017	<b>SHP</b> 1.03 GB

# Ríos y cuerpos de agua

Instituto Nacional de Estadística y Geografía (INEGI)

<https://www.inegi.org.mx/temas/hidrografia/#Descargas>

## Hidrografía



Es información estructurada como un sistema lineal que modela el drenaje a través de arroyos y ríos en cada cuenca hidrográfica. Útil para el análisis de caudales y de cuencas. Sus componentes son Líneas de Flujo de Agua (red hidrográfica), Puntos de Drenaje o salida de cuencas, Divisorias de Subcuenca (Polígonos), Cuenca y Región Hidrológica e información complementaria como cuerpos de agua y toponimia.

[Mapa](#) [Descargas](#) [Herramientas](#)

### Filtros

Entidad:

Todas

Escala:

1:50 000

Edición:

2010

Consultar

Buscar mapas



Cualquier palabra  Frase completa

Resultados encontrados: **1172**

Clave	Título	Escala	Edición	Datum	Tipo de archivo
RH12J	Red hidrográfica edición 2.0. Cuenca R. Juchipila. Región H. Lerma - Santiago	1:50 000	2010	ITRF92 época 1988.0	<b>SHP</b> ↓ 29.09 MB
RH12H	Red hidrográfica edición 2.0. Cuenca R. Laja. Región H. Lerma - Santiago	1:50 000	2010	ITRF92 época 1988.0	<b>SHP</b> ↓ 23.46 MB

# Sitios donde se compila información geográfica útil para el monitoreo de mi territorio

Geovisualizadores y SIGs de acceso libre

Temas [15,792]

Buscar

Presentación

Mapa

Metadatos

Ayuda

Descargar tema (Archivo/shp)

- Acervo
  - Ejemplares SNIB [10]
  - Biodiversidad [14666]
    - Monitoreo de manglares [216]
    - Distribución potencial y registros de presencia [12806]
    - Especies en riesgo y prioritarias [28]
    - Recursos biológicos colectivos (RBC) [1]
    - Agrobiodiversidad y agroecosistemas [239]
      - Maíces nativos [118]
        - Distribución potencial [47]
          - Ancho en México. Distribución potencial de la raza de n
          - Apachito en México. Distribución potencial de la raza de
          - Arrocillo en México. Distribución potencial de la raza de
          - Azul en México. Distribución potencial de la raza de
          - Blando en México. Distribución potencial de la raza de r
          - Bofo y Elotes Occidentales en México. Distribución pote
          - Bolita en México. Distribución potencial de la raza de m
          - Cacahuacintle en México. Distribución potencial de la r
          - Celaya en México. Distribución potencial de la raza de r
          - Comiteco en México. Distribución potencial de la raza d
          - Complejo Serrano de Jalisco en México. Distribución no
          - Conejo en México. Distribución potencial de la raza de maíz (2015)
          - Cónico en México. Distribución potencial de la raza de r
          - Cónico Norteño en México. Distribución potencial de la r
          - Coscomatepec en México. Distribución potencial de la r
          - Cristalino de Chihuahua en México. Distribución potenc
          - Chalqueño en México. Distribución potencial de la raza
          - Chapalote en México. Distribución potencial de la raza c
          - Chiquito en México. Distribución potencial de la raza de
          - Dulce en México. Distribución potencial de la raza de m
          - Dulcillo del Noroeste en México. Distribución potencial c
          - Dzit Bacal en México. Distribución potencial de la raza c
          - Elotero de Sinaloa en México. Distribución potencial de
          - Elotes Cónicos en México. Distribución potencial de la r

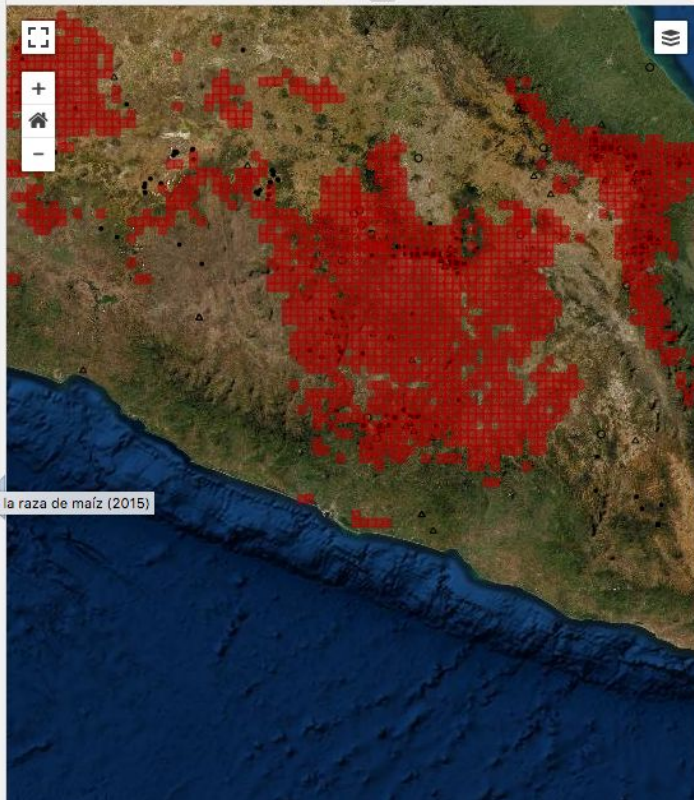

Información

Atributos

### Azul en México. Distribución potencial de la raza de maíz (2015)

Simbología:

Fuente:

Comisión Nacional para el Conocimiento y Uso de la Biodiversidad (2015)

Resumen:

El mapa muestra la presencia potencial de la raza de maíz Azul en México, en una retícula de aproximadamente 7 x 7 km (aprox. 50 km<sup>2</sup>), en un formato vectorial. El modelo fue elaborado con el algoritmo de máxima entropía.

Diseño de impresión:



(Ctrl+Click para abrir en una nueva pestaña)

[Ver metadato completo](#)



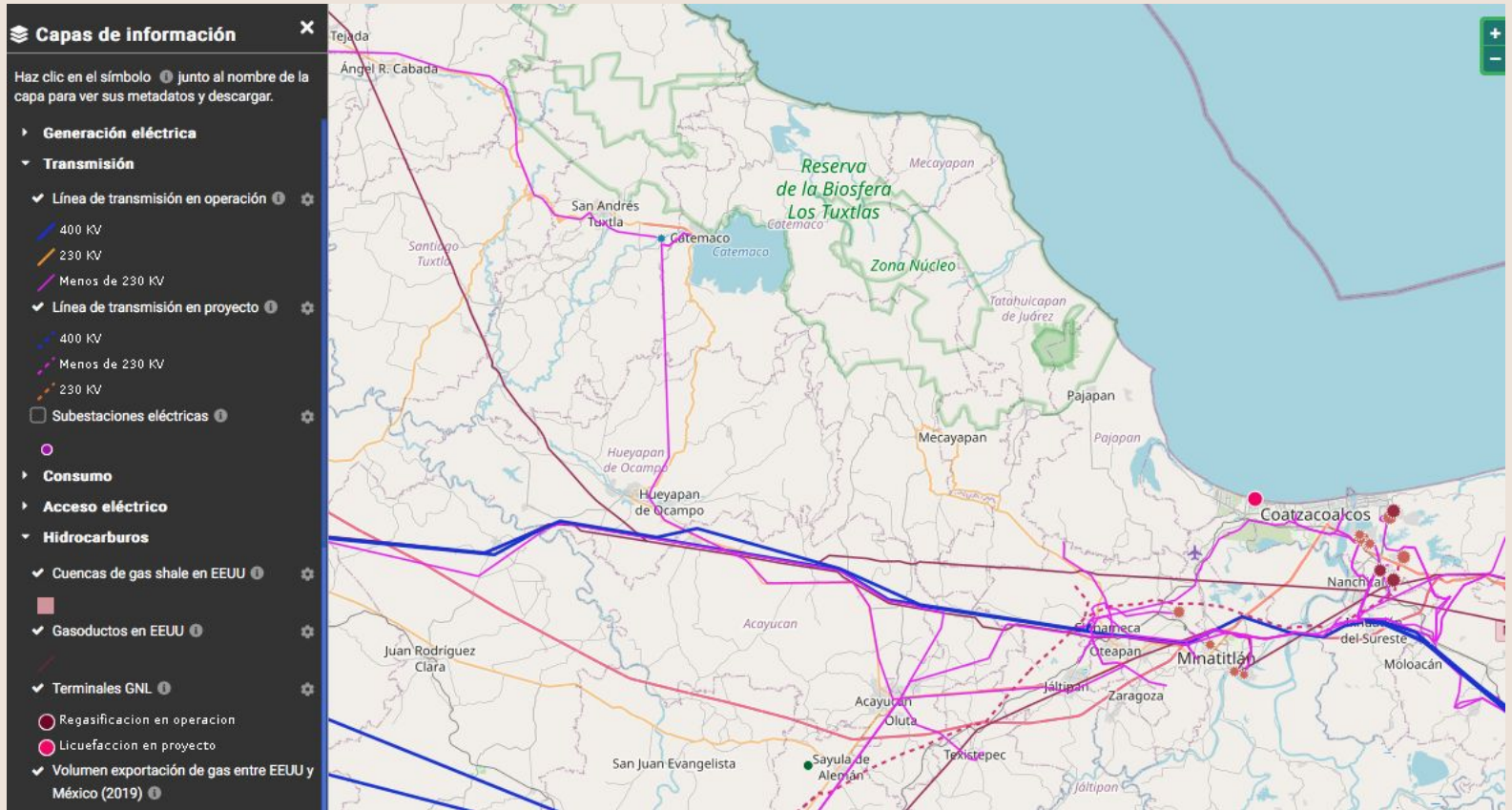

Geocomunes: [Geovisualizador Alumar las contradicciones del Sistema Eléctrico Mexicano y de la transición energética](#)

# ENLACES OFICIALES DE CONSULTA DE INFORMACIÓN

*Perimetrales y estructura territorial interna de ejidos y comunidades agrarias.* SIG del Registro Agrario Nacional (RAN)  
<https://sig.ran.gob.mx/acceso.php>

*Información básica de ejidos y comunidades agrarias.* Padrón e historial de Núcleos Agrarios (PHINA)  
<https://phina.ran.gob.mx/index.php>

*Volúmenes de agua concesionada, titulares y uso.* Consulta al registro Público de Derechos del Agua (REPDA)  
<https://app.conagua.gob.mx/ConsultaRepda.aspx>

*Minas en operación.* Servicio Geológico Mexicano (SGM) <https://www.sgm.gob.mx/GeoInfoMexGobMx/>

*Concesiones mineras.* Secretaría de Economía (SE)  
<https://portalags1.economia.gob.mx/arcgis/apps/webappviewer/index.html?id=1f22ba130b0e40d888bfc3b7fb5d3b1b>

*Permisos y resoluciones de proyectos energéticos.* Comisión Nacional de Energía (CRE)  
<https://www.cre.gob.mx/Permisos/index.html>; <https://www.cre.gob.mx/Resoluciones/index.html>

*Resultados de estudios ambientales.* Secretaría de Medio Ambiente y Recursos Naturales  
<https://www.semarnat.gob.mx/gobmx/transparencia/gaceta.html>